

N^o 13. MELANCHOLIE, polnisches Lied von FR. CHOPIN.

(NIEMA CZEGO TRZERA, SŁOWA BOGDANA ZALESKIEGO.) Op. 74

In deutscher Bearbeitung von FERD. GUMBERT.

Lento.

M. M. $\text{♩} = 63$.

p *con espressione.*

SINGSTIMME.

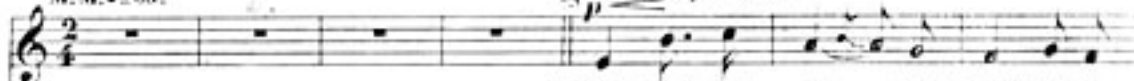

1. Trüb' ist der Him - mel, trüb' ist in
 2. Son - ne, wann strahlst du hel - le mir
 3. Sin - gen und lie - ben, lie - ben und

PIANO.

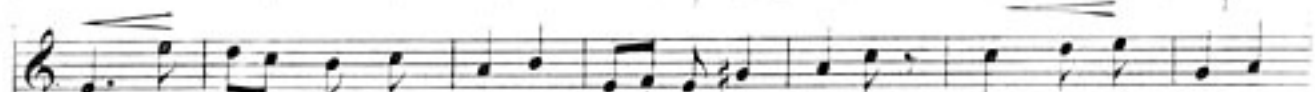

Her - zen, trüb ist das Weltall, dun - kel und schaurig; tief in der Brust da
 wie - der, wann seh ich blau den Him - mels - bo - gen, ach mei - ne Lie - der,
 sin - gen, so träumt' ich einst mein gan - zes Le - ben, doch für wen sollten



wäh - len die Schmerzen, Al - les ist stumm, ver - ö - det und traurig,
 früh - li - che Lie - der, ihr auch ihr seid von mir fort - ge - zo - gen,
 Lie - der er - klin - gen, wem soll - te mei - ne Lie - be ich ge - hen?



cresc.

tief in der Brust da wül- len die Schmerzen. Al- les ist stumm, ver- ö- det und
 ach mei- ne Lie- der, früh- li- che Lie- der, ihr auch ihr seid von mir fortge-
 doch für wen soll- ten Lie- der er- klin- gen, wem soll- te mei- ne Lie- be ich

f *2ed* *

dim

trau - - - - - rig,
 zo - - - - - gen,
 ge - - - - - hen?

p *Dal Segno* *f*

con espressione

O wie so kult mein Herz, mei- ne Glie- der! möch- te so gern vom Le- ben scheiden,

p e legato

f *2ed* *

Him_mel, o gieb mir Fröhlichkeit wie_der, o - der er - lös' mich von mei - nen Lei-den,

mf

♩

Him_mel, o gieb mir Fröhlichkeit wie_der, o - der er - lös' mich von mei - nen

mf

♩

Lei - den.

p

♩